رسم تعقيبي #10

رفيطال ليسيك زارت ستوديو بنحاس كوهين غان، دفيئة أفيطال غيفع في كيبوتس عين شيمر، ومعرضَي لويز بورجوا وعتاليا شاحر في تل أبيب

مقالة كتبتها رفيطال ليسيك ديسمبر 5, 2017

פנחס כהן גן.jpg

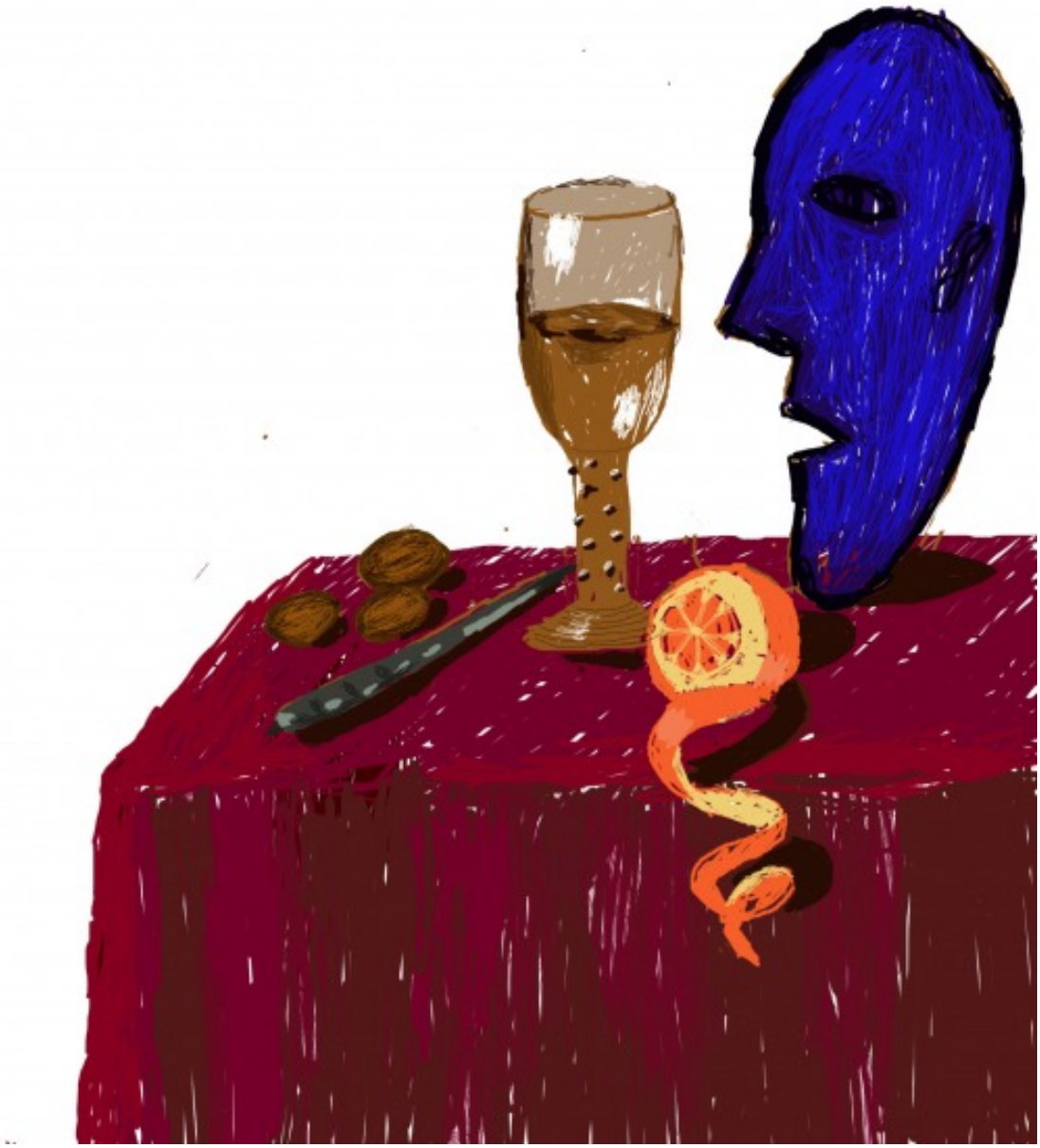

[1]بنحاس كوهين غان
زيارة ستوديو، تل أبيب

[2] חממה של אביטל גבע.jpg

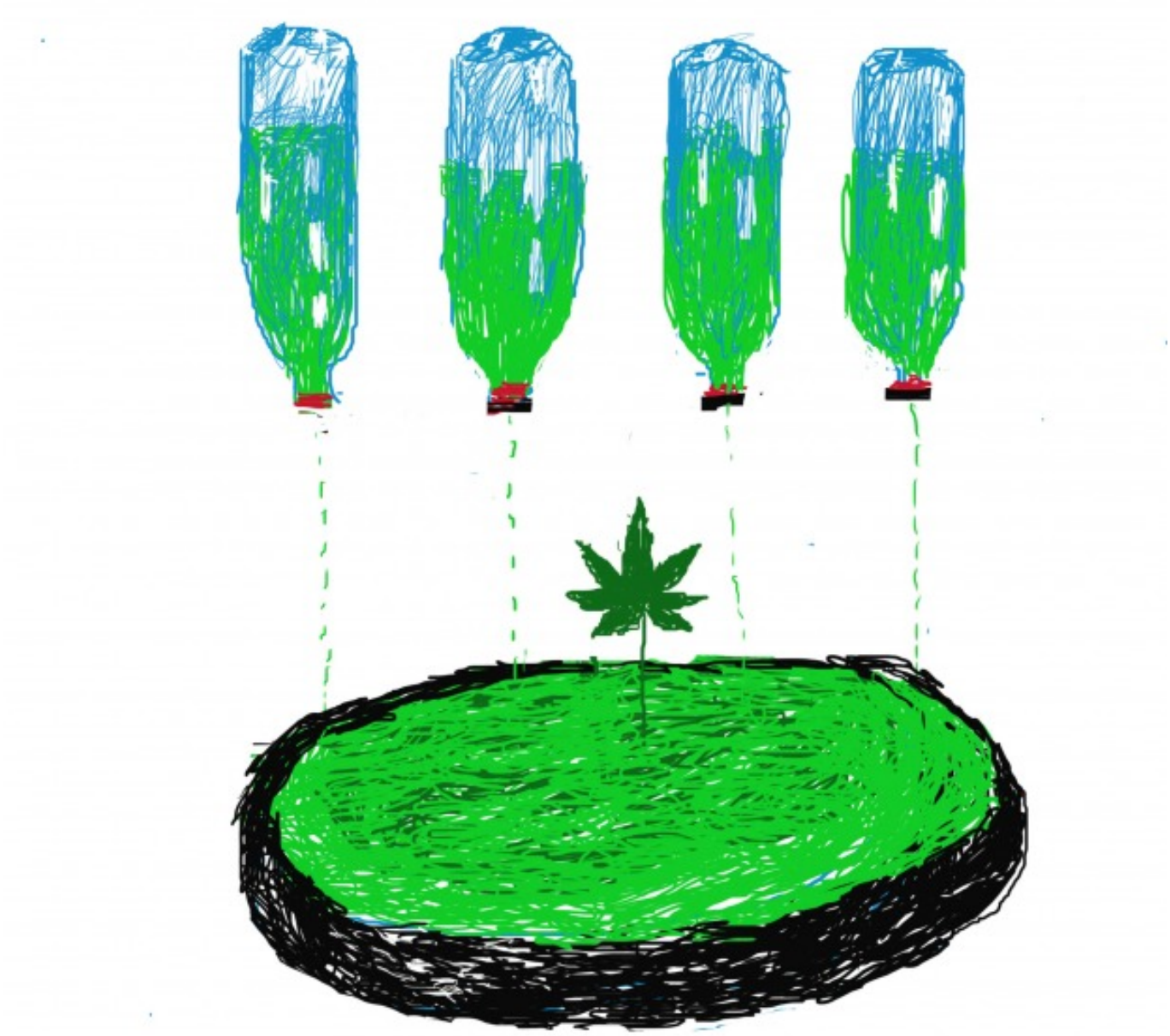

[3]أفيطال غيفع
الدفيئة البيئية، كيبوتس عين شيمر

[4] 20171005_193924.jpg



[5]عتاليا شاحر: Glass Cut
بيت الفنانين، تل أبيب

قيّمة: روتي حينسكي أميتاي
28 أيلول - 22 تشرين الأول 2017

[6] הנשיקה של לואיז בורזואה.jpg

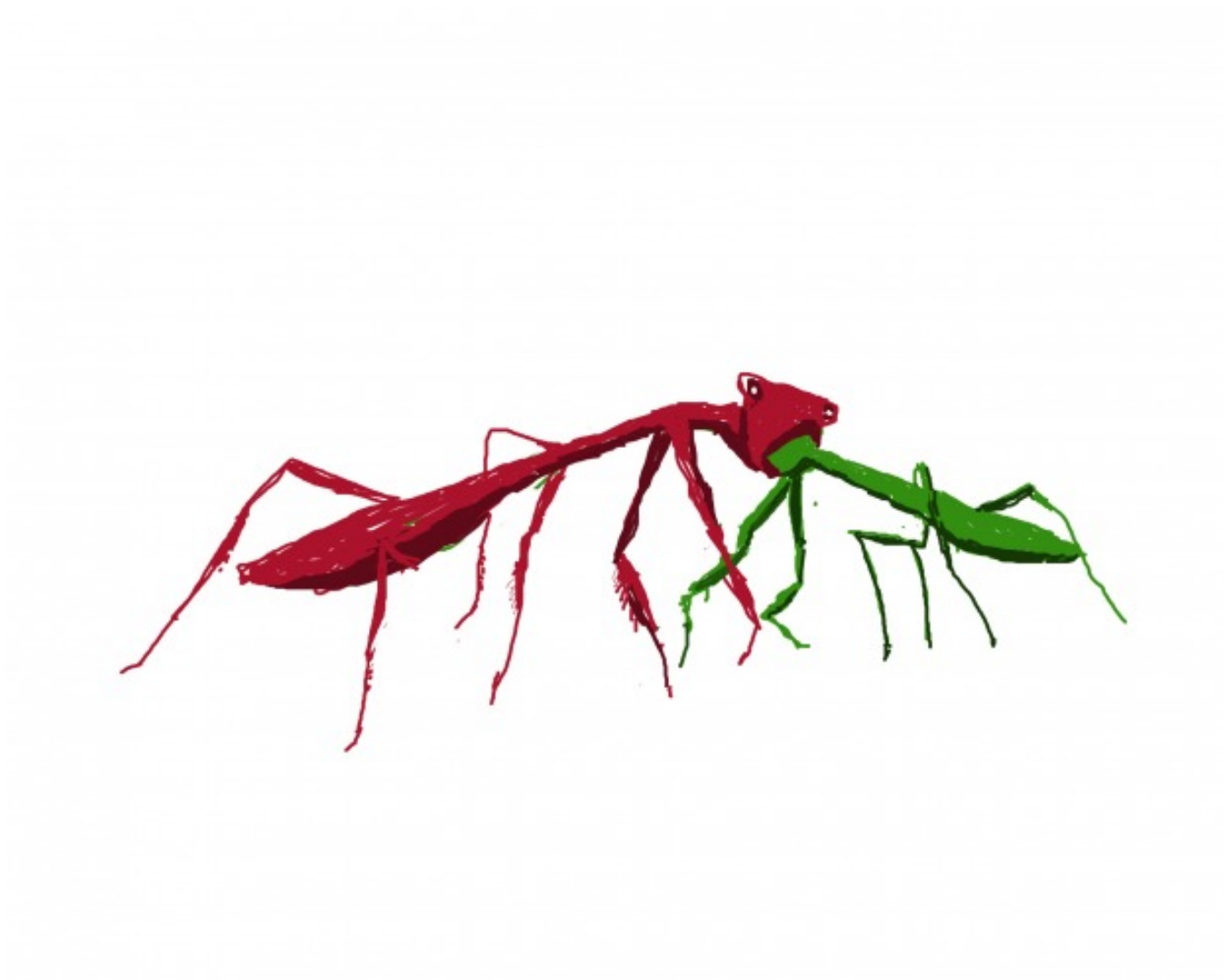

[7]لويز بورجوا: إثنان
متحف تل أبيب

قيّمان: جيري غوروفوي وسوزان لنداو
7 أيلول 2017 – 20 كانون الثاني 2018

Source URL: https://tohumagazine.com/ar/article/%D8%B1%D8%B3%D9%85-%D8%AA%D8%B9%D9%82%D9%8A%D8%A8%D9%8A-10

Links
[1] https://tohumagazine.com/sites/default/files/%D7%A4%D7%A0%D7%97%D7%A1%20%D7%9B%D7%94%D7%9F%20%D7%92%D7%9F.jpg
[2] https://tohumagazine.com/ar/file/%D7%97%D7%9E%D7%9E%D7%94-%D7%A9%D7%9C-%D7%90%D7%91%D7%99%D7%98%D7%9C-%D7%92%D7%91%D7%A2jpg
[3] https://tohumagazine.com/sites/default/files/%D7%97%D7%9E%D7%9E%D7%94%20%D7%A9%D7%9C%20%D7%90%D7%91%D7%99%D7%98%D7%9C%20%D7%92%D7%91%D7%A2.jpg
[4] https://tohumagazine.com/ar/file/20171005193924jpg
[5] https://tohumagazine.com/sites/default/files/20171005_193924.jpg
[6] https://tohumagazine.com/ar/file/%D7%94%D7%A0%D7%A9%D7%99%D7%A7%D7%94-%D7%A9%D7%9C-%D7%9C%D7%95%D7%90%D7%99%D7%96-%D7%91%D7%95%D7%A8%D7%96%D7%95%D7%90%D7%94jpg
[7] https://tohumagazine.com/sites/default/files/%D7%94%D7%A0%D7%A9%D7%99%D7%A7%D7%94%20%D7%A9%D7%9C%20%D7%9C%D7%95%D7%90%D7%99%D7%96%20%D7%91%D7%95%D7%A8%D7%96%D7%95%D7%90%D7%94.jpg